Se canta así:
A = 1ª letra: S y C
B = 2ª letra: C, T y B
C = 3ª letra: S, C y B
D = 4ª letra: T, Bar y B
E = 1ª letra: Todos

Gatatumba

Villancico jocoso

Nº 449

Popular andaluz

Arm. Julián Perera

Allegro (♩ = 132)

Soprano

1 Ga-ta - tum-ba tum-ba tum - ba que an-de la ma - ri - mo -
2 Ga-ta - tum-ba tum-ba tum - ba con pan - de - ros y so -
3 Ga-ta - tum-ba tum-ba tum - ba qué bo - ni - ta no - che
4 Ga-ta - tum-ba tum-ba tum - ba qué sa - bro - so pon-che -

Contralto

1 Ga-ta - tum-ba tum-ba tum - ba que an-de la ma - ri - mo -

Tenor

1 Ga-ta - tum-ba tum-ba tum - ba que an-de la ma - ri - mo -

Barítono

1 Ga-ta - tum-ba tum-ba tum - ba que an-de la ma - ri - mo -

Bajo

1 Ga-ta - tum-ba tum-ba tum - ba que an-de la ma - ri - mo -

S.

re - na Ga - ta - tum - ba tum - ba tum - ba que es - ta no - che es No - che -
na - jas Ga - ta - tum - ba tum - ba tum - ba no te me - tas en la
bue-na. Ga - ta - tum - ba tum - ba tum - ba que me dio mi com - pa -
ci - to. Ga - ta - tum - ba tum - ba tum - ba que me dio el tí - o Pan -

C.

re - na Ga - ta - tum - ba tum - ba tum - ba que es - ta no - che es No - che -

T.

re - na Ga - ta - tum - ba tum - ba tum - ba que es - ta no - che es No - che -

Bar.

re - na Ga - ta - tum - ba tum - ba tum - ba que es - ta no - che es No - che -

B.

re - na Ga - ta - tum - ba tum - ba tum - ba que es - ta no - che es No - che -

S.
bue-na Ga-ta - tum-ba tum-ba tum-ba va-mos to - dos a Be - lén Ga-ta-
pa - jas Ga-ta - tum-ba tum-ba tum-ba to-ca el bom - bo y el ra - bel. Ga-ta-
ñe - ra. Ga-ta - tum-ba tum-ba tum-ba, to-ca el bom-bo y el ra - bel. Ga-ta-
chi - to. Ga-ta - tum-ba tum-ba tum-ba to-ca el bom - bo y el ra - bel. Ga-ta-

C.
bue-na Ga-ta - tum-ba tum-ba tum-ba va-mos to - dos a Be - lén Ga-ta-

T.
bue-na Ga-ta - tum-ba tum-ba tum-ba va-mos to - dos a Be - lén Ga-ta-

Bar.
bue-na Ga-ta - tum-ba tum-ba tum-ba va-mos to - dos a Be - lén Ga-ta-

B.
bue-na Ga-ta - tum-ba tum-ba tum-ba va-mos to - dos a Be - lén Ga-ta-

S.
tum - ba tum - ba tum - ba con zam - bom - ba y con ra - bel. Ga-ta -
tum - ba tum - ba tum - ba tam - bo - ril y cas - ca - bel Ga-ta -
tum - ba tum - ba tum - ba tam - bo - ril y cas - ca - bel Ga-ta -
tum - ba tum - ba tum - ba tam - bo - ril y cas - ca - bel Ga-ta -

C.
tum - ba tum - ba tum - ba con zam - bom - ba y con ra - bel. Ga-ta -

T.
tum - ba tum - ba tum - ba con zam - bom - ba y con ra - bel. Ga-ta -

Bar.
tum - ba tum - ba tum - ba con zam - bom - ba y con ra - bel. Ga-ta -

B.
tum - ba tum - ba tum - ba con zam - bom - ba y con ra - bel. Ga-ta -

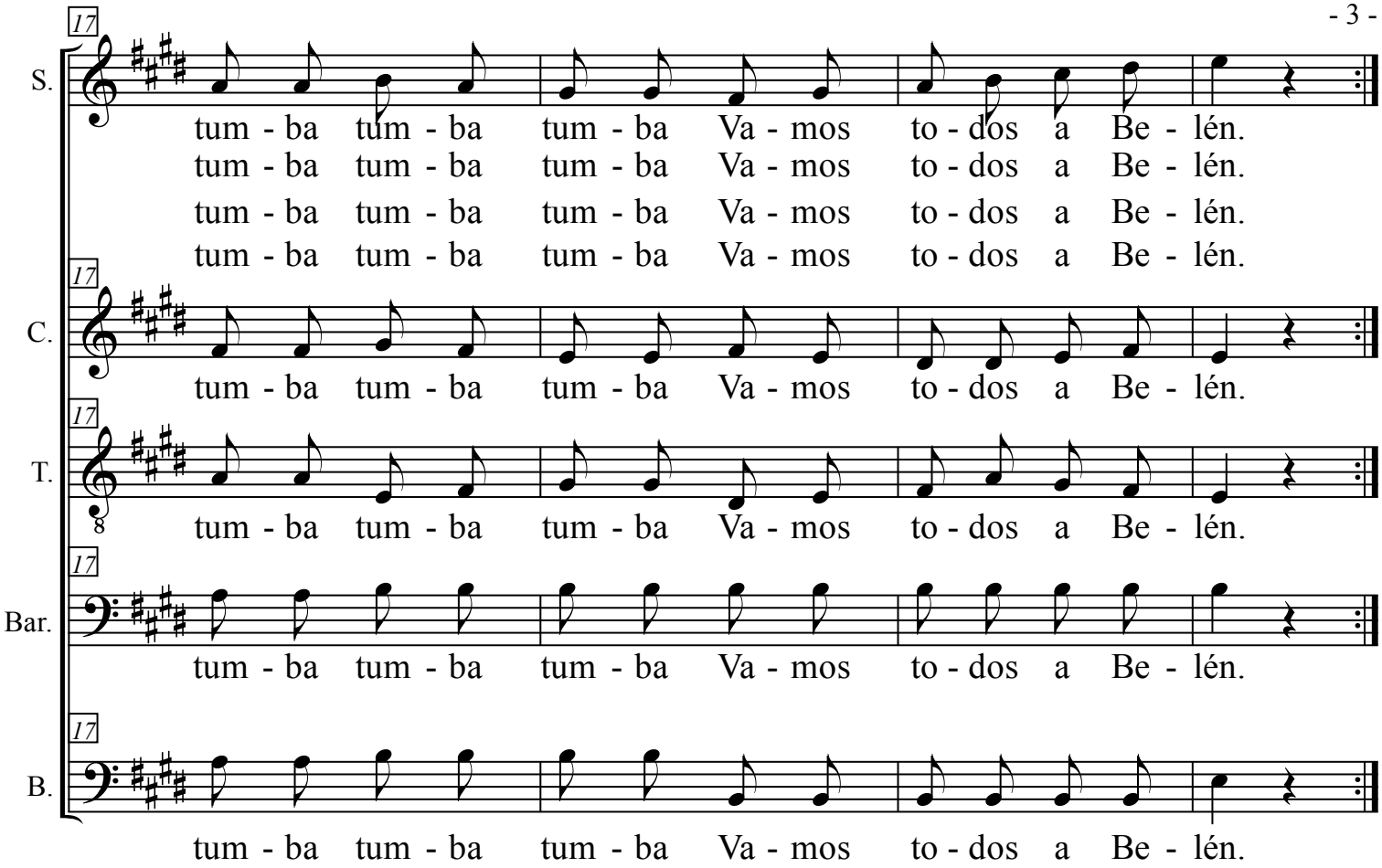

1.- Gatatumba tumba tumba
Que ande la marimorena
Gatatumba tumba tumba
Que esta noche es Nochebuena
Gatatumba tumba tumba
Vamos todos a Belén.
Gatatumba tumba tumba
Con zambomba y con rabel.
Gatatumba tumba tumba
Vamos todos a Belén.

2.- Gatatumba tumba tumba
con panderos y sonajas
Gatatumba tumba tumba
no te metas en la pajas
Gatatumba tumba tumba
toca el bombo y el rabel
Gatatumba tumba tumba
tamboril y cascabel
Gatatumba tumba tumba
Vamos todos a Belén.

3.- Gatatumba tumba tumba
que bonita noche buena
Gatatumba tumba tumba
que me dio mi compañera
Gatatumba tumba tumba
toca el bombo y el rabel
Gatatumba tumba tumba
tam-bo-ril y cas-ca-bel
Gatatumba tumba tumba
Vamos todos a Belén.

4.- Gatatumba tumba tumba
que sabroso ponchecito
Gatatumba tumba tumba
que me dio el tío Panchito
Gatatumba tumba tumba
toca el bombo y el rabel
Gatatumba tumba tumba
tamboril y cascabel
Gatatumba tumba tumba
Vamos todos a Belén.